

Gama de colores para las clases de Suelo

1	2	3	4	5	6	7	8	9	Ex

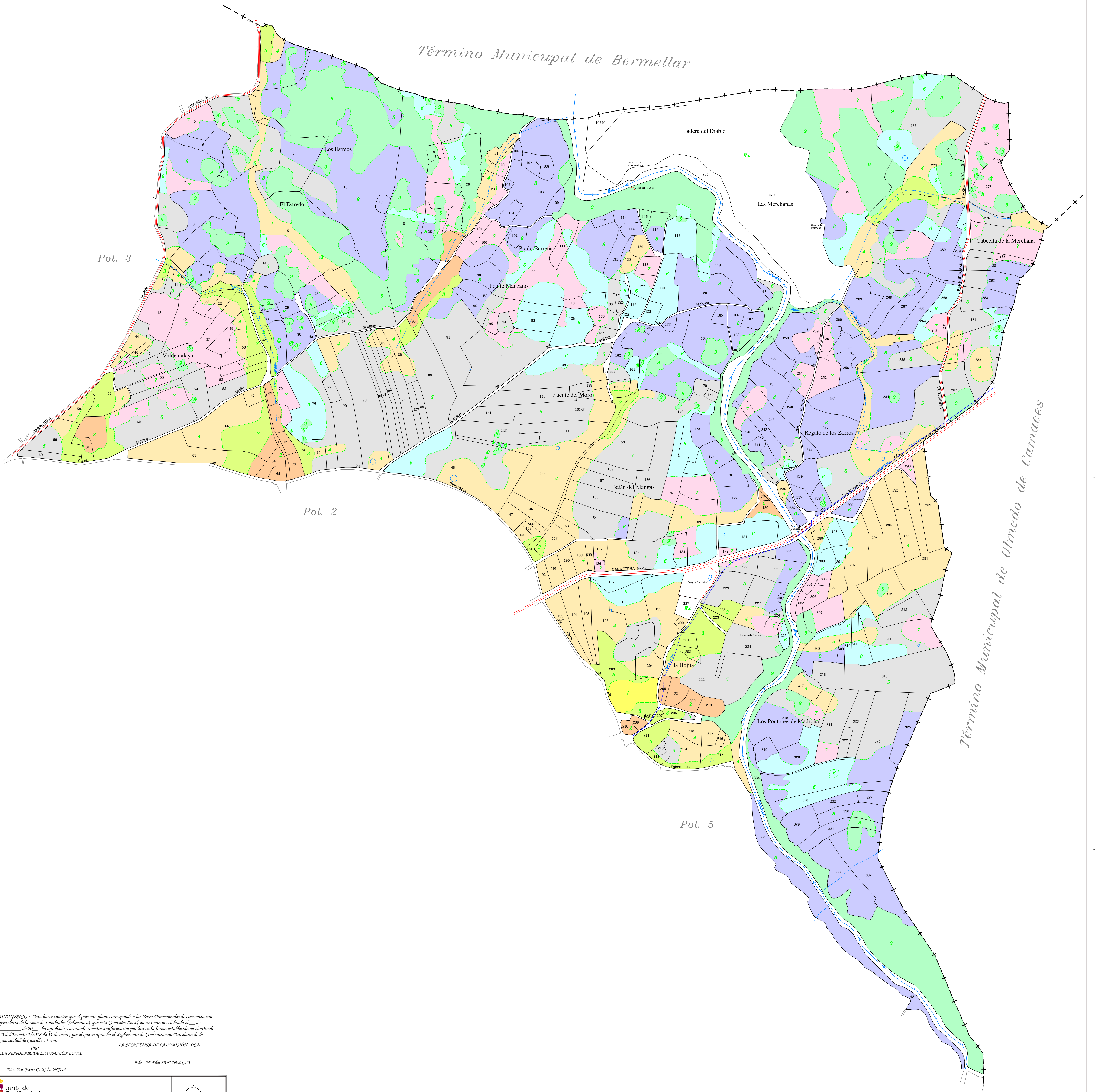

DELEGACIÓN: Para hacer constar que el presente plano corresponde a las Bases Provisionales de concentración parcelaria de la zona de Cambados (Salamanca), que esta Comisión Local, en su reunión celebrada el... de ... de 20... ha aprobado y acordado someter a información pública en la forma establecida en el artículo 20 del Decreto 1/2018 de 11 de enero, por el que se aprueba el Reglamento de Concentración Parcelaria de la Comunidad de Castilla y León.

EL PRESIDENTE DE LA COMISIÓN LOCAL: *[Firma]* EL SECRETARIO DE LA COMISIÓN LOCAL: *[Firma]*

Fdo: *[Firma]* Fdo: *[Firma]*

Ajunta de Castilla y León
 Consejería de Agricultura, Ganadería y Desarrollo Rural
 Viceconsejería de Política Agraria Comunitaria y Desarrollo Rural
 Dirección General de Desarrollo Rural

TERMINO O ZONA: **LUMBRALES**

PROVINCIA: **SALAMANCA**

TRABAJO: **BASES PROVISIONALES**

OBSERVACIONES: **4**

Autor: AMPLODENA DE LA CRUZ MARTÍN JOSE LUIS MARTÍN MARTÍN ESCALA: 1:5.000

TECNICO DEL AREA DE ESTRUCTURAS AGRARIAS DE SALAMANCA JEFE DEL AREA DE ESTRUCTURAS AGRARIAS DE SALAMANCA FECHA: OCTUBRE 2024